Warcaby 64-polowe: przykłady

Wariant międzynarodowy na planszy 8 × 8. Pole a1 jest ciemne.

Ustawienie początkowe

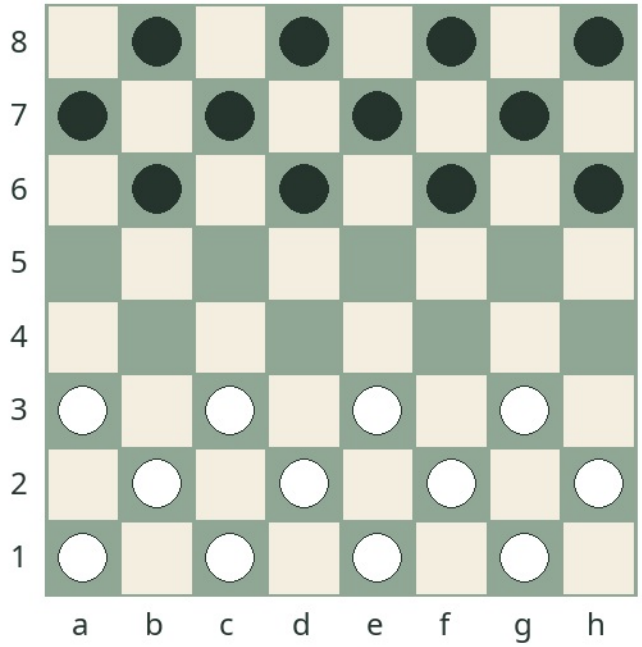

12 białych na rzędach 1–3, 12 czarnych na 6–8. Białe zaczynają.

Zwykły ruch białego piona

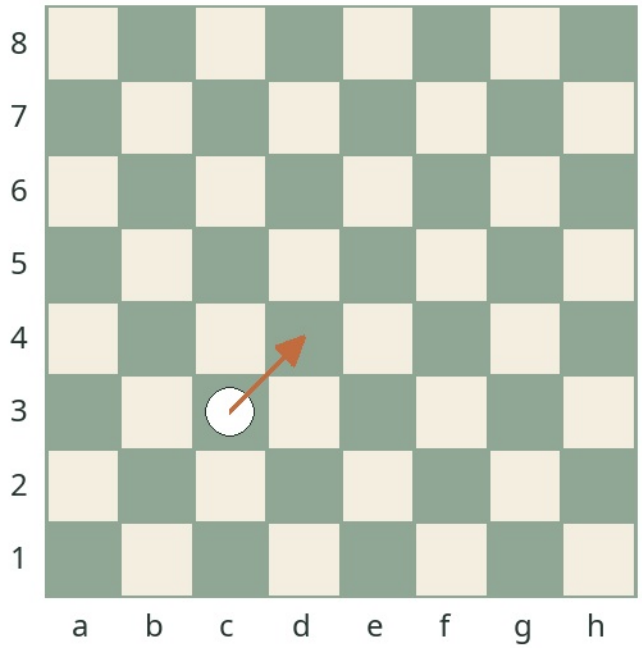

Biały pion idzie o jedno pole ukośnie do przodu.

Warcaby 64-polowe: przykłady

Wariant międzynarodowy na planszy 8 × 8. Pole a1 jest ciemne.

Bicie do tyłu

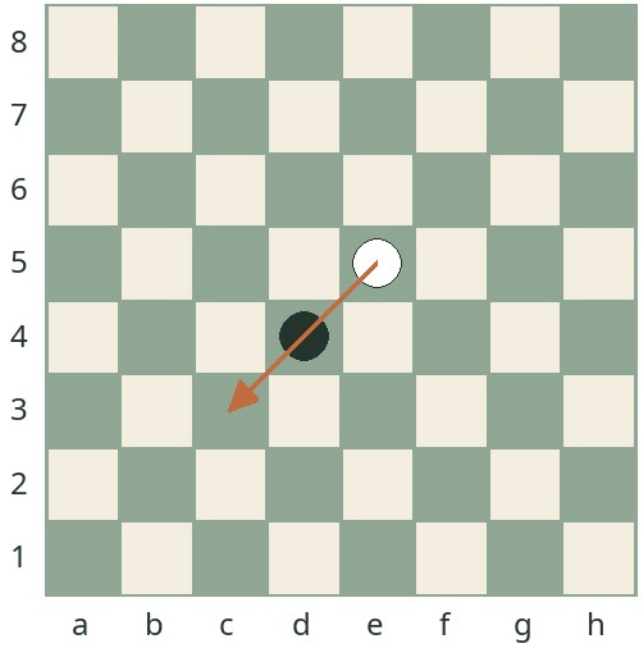

Biały pion zbija d4 i ląduje na c3. Za bitym pionem musi być wolne pole.

Dwa bicia jednym pionem

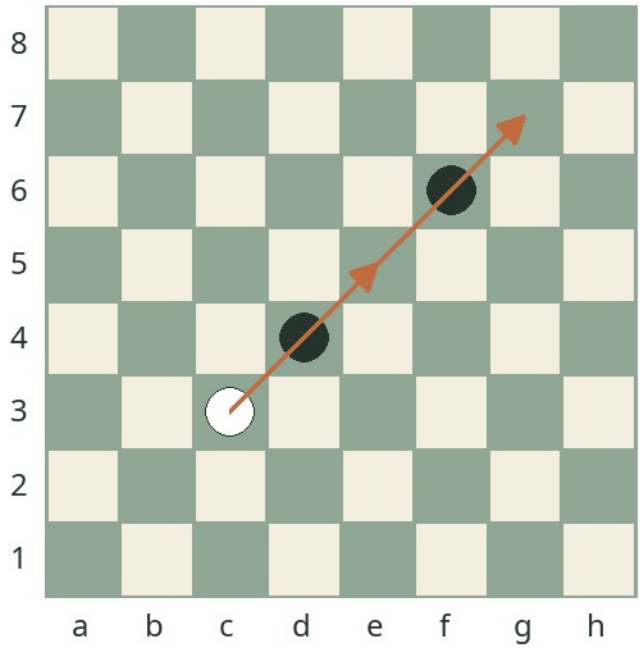

Biały: c3 > e5 > g7. Oba czarne piony zdejmuje się po zakończeniu bicia.

Warcaby 64-polowe: przykłady

Wariant międzynarodowy na planszy 8 × 8. Pole a1 jest ciemne.

Długa damka

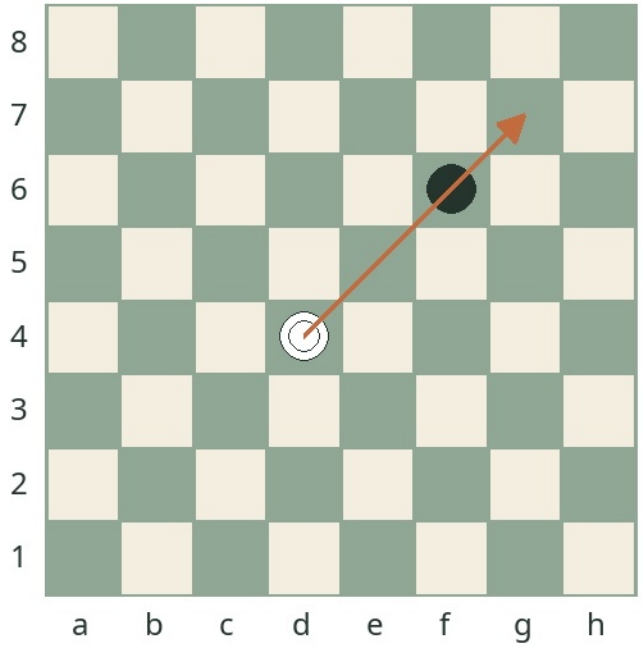

Biała damka zbija f6. Może zakończyć na g7 albo h8, gdy droga jest wolna.

Wybierz większą liczbę bić

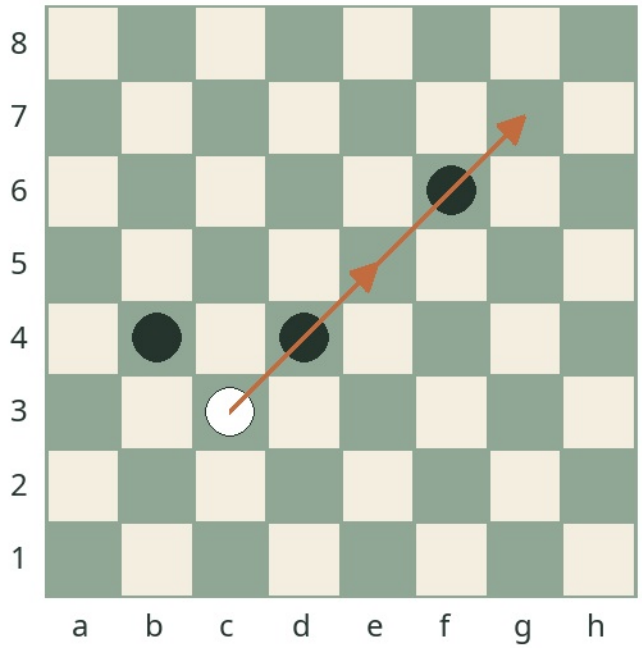

Trzeba wybrać dwa bicia przez d4 i f6, zamiast jednego przez b4.